



BREŽIŠKI

ŠPORTNI VIKEND

kolesarski maraton

16. – 30. september 2020



TURISTIČNA
ZVEZA
SLOVENIJE



Fundacija za šport



KRAJ DOGAJANJA: Terme Čatež – štart in cilj maratona je pred vhodom na poletno Termalno riviero.

TERMIN DOGAJANJA: Med 16. in 30. septembrom oziroma do zaprtja poletne Termalne riviere Term Čatež.

PRIJAVE IN ŠTARTNINE:

Prijave na info@sportbrezice.si.

- Štartnina znaša 12,00 € na udeleženca.
- Štartnina za skupino treh kolesarjev (družino) znaša 30,00 €.

Med vse udeležence bodo izžrebane praktične nagrade sponzorjev. Posebno nagrado prejmeta najstarejši in najmlajši udeleženec velikega maratona.

Vsak udeleženec prejme spominsko majico in medaljo (po pošti), kosilo in brezplačno kopanje na poletni Termalni rivieri Term Čatež, ki ga lahko koristi v času med 16. in 30. septembrom oziroma do zaprtja poletne Termalne riviere Term Čatež.

POGOJI UDELEŽBE:

- Vsak udeleženec traso izbranega maratona odpelje individualno. Ob prijavi na elektronski naslov prejme kartonček. Na trasi bo pripravljenih več točk, kjer bo udeleženec obeležil svoj prihod (štampljka). Udeleženec maratona lahko z izpolnjenim kartončkom (po prevoženem maratonu) v času med 16. in 30. septembrom izkoristi kupon za kosilo ter brezplačno kopanje v poletni Termalni rivieri Term Čatež (v času obratovanja poletne Termalne riviere – vsak dan med 10:00 in 18:00). Medaljo, majico in morebitne ostale nagrade udeleženci prejmejo po pošti, ko posredujejo dokazilo o prevoženi trasi (skenogram ali fotografija kartončka).
- Maraton je rekreativnega značaja, vsi kolesarji so udeleženci v cestnem prometu ter so dolžni upoštevati cestno prometne predpise in navodila organizatorja.
- Organizator ne odgovarja za nastalo materialno in fizično škodo, ki jo udeleženci povzročijo sebi ali drugim.
- Osebe, mlajše od 14 let, se lahko udeležijo maratona v spremstvu staršev ali skrbnikov z obvezno zaščitno čelado.

VELIKI MARATON

Potek proge: Terme Čatež – Čatež ob Savi – Malence – Pirošica – Brvi – Kraška vas – Stankovo – Globočice – Sobenja vas – Žejno – Cerina – Čatež – Brežice – Mostec – Dobova – Kapele – Župelevce – Bizeljsko – Brezovica – Podgorje – Pišece – Pavlova vas – Sromlje – Zg. Pohanca – Sp. Pohanca – Artiče – Dečno selo – Brezina – Brežice – Čatež – Terme Čatež.

Skupna dolžina trase: 71,4 km

Skupna višinska razlika: 890 m



Pot pričnemo v turističnem središču [Terme Čatež](#), največjem slovenskem zdravilišču z izjemno pestro ponudbo za vse generacije. V Čatežu lahko gosti preživijo prijeten dan, krajši ali daljši oddih v udobnih hotelih in apartmaji, ljubitelji narave pa lahko postavijo svoj počitniški dom na štirih kolesih v kampu **ali uživajo v pustolovskih počitnicah v Gusarskem zalivu**. Pravi termalni raj 365 dni v letu zagotovo predstavljata zimska in poletna Termalna riviera s številnimi vodnimi atrakcijami na skoraj 13.000 m² vodnih termalnih površin. Obiskovalci lahko uživajo še v dodatni wellness ponudbi, se preizkusijo v športno-rekreativnih aktivnostih (fitnes, tenis, bowling, badminton, ...).

Na hitro lahko opazimo na naši desni sotočje dveh rek Save in Krke in pot nadaljujemo ob dolenjski lepotici, reki Krki. Na poti se peljemo mimo starega mostu ter mimo **Športno rekreativnega centra Grič**. Na Griču organizirano skrbijo za ljubitelje športa. Pri njih lahko preizkusite adrenalinski šport paintball, se z vodičem popeljete po reki Krki s kajaki ali kanuji, odigrate odbojko na mivki ali nogomet, se poskusite v lokostrelstvu. Lahko pa tudi samo uživajte na celodnevem pikniku, ki vam ga organizirajo.



V vasi Velike Malence se nam na desni strani odpira pogled na urejeno kopalnišče - **Rent a kanu kajak Jamnik** - ob reki Krki, kjer vam ravno tako omogočajo organizirane spuste po reki Krki in piknike. V zadnjih letih pa je prostor poznan predvsem po srečanju motoristov, ki se zgodi v avgustu, katerega organizator je Motoklub Škorpion iz Cerkelj ob Krki. Možno pa je tudi prenočevanje ob reki Krki v šotorih.

Pot pelje do Podgorjanske vinske ceste, kjer se vozimo mimo vinogradov in zidanic, kjer raste žlahtna vinska trta, iz katerega predelujejo dolenskega posebneža, cvička. Peljemo se mimo vasi Globočice, kjer se okrepcamo na **Turistični kmetiji Pri Martinovih**, ki se lahko pohvali s preko 250 let staro leseno kmečko hišo. Gurmani lahko uživajo v doma pripravljene hrani in vinski kapljici, ki raste v vinogradih, ki smo jih srečali na poti. Za vse popotnike pa nudijo tudi prenočitve v urejenih sobah.

Nato se odpravimo po poti naprej mimo Sobenje vasi, Žejnega in Cerine. Mimo teh vasi poteka tudi **Brežiška planinska pešpot** z najvišjim vrhom na Velikem Cirkniku. Na Žlegarjevem bregu se nahaja **Počitniška hiša družine Les**. V stilsko urejeni vinski kleti počitniške hiše priredijo degustacijo in prigrizke, za večje skupine pa tudi večje zabave. V prelepem naravnem okolju pa so tudi urejene sobe.

Proti Čatežu se pred nami dvigne tudi **Čateški dvorec**, kjer ponudijo prekrasno urejene sobe in apartmaje, za poslovneže prostor za poslovna srečanja in za vse ljubitelje vinske kapljice degustacije v hišni vinoteki.

Pri prečkanju novega mostu nam oči odtavajo na prekrasen pogled sotočja Save in Krke. Nadaljujemo mimo vasi Mostec, ki je znana predvsem po **brodu**, ki vozi čez Savo, **Stari gostilni Krulc** in **Gostilni Cetin**.

Dobova je poznana predvsem kot zadnja postaja v Sloveniji, drugače pa so v tem kraju zelo aktivna društva, ki skrbijo za ohranjanje starih običajev in prirejajo prireditve. Najbolj znana je **Dobovski fašjenk** (pustovanje) v februarju in **Fašjenkov piknik** v juniju. Dobovčani pač znajo poskrbeti, da se obiskovalci vedno vračajo, saj so njihove vragolije in zabave nepozabne.

Nato se pot nadaljuje čez vasi in prispemo v Kapele, ki se ponašajo s **Kapelsko godbo na pihala**. Vsako leto organizirajo maraton godb na pihala, ki se odvija v centru Kapel, povabijo pa tudi godbe iz drugih evropskih držav. Smer proti Bizeljskem odkriva površine pomembnega gozda Dobrava.

V Stari vasi se na prekrasni vzpetini nahaja **Klet penin Istenič**, mimo katere vodi tudi pešpot, **Pot k repnicam**, vmes pa naletimo na kvalitetno ponudbo hrane in pijače v gostilnah: **Vinoteka Bizeljsko Pri pečju**, **Gostilna Kocjan** in **Turistična kmetija Pudvoi**.

Bizeljsko sremiška vinsko turistična cesta se ponaša s prečudovitimi **repnicami**, jamami skopanimi v pesek, ki so nekoč domačinom služile za shranjevanje živil, v vojni kot skrivališča, danes pa jih s ponosom pokažejo vsem mimoidočim, povedno zgodbe o njihovem nastajanju ter ponudijo vinsko kapljico, ki jo pridelajo iz grozdja, ki zraste v prostranih vinogradih.



Prva turistična **Repnica Graben** leži med vinogradi posestva Graben, v prekrasem okolju proti jugu usmerjenega amfiteatra, ki obkroža ribnik. Tam je možna degustacija vrhunskih vin ter ogled repnice. Turistične repnice imajo še **Najgerjevi**, **Kelherjevi** in **Pudvoi**.

Po Bizeljsko sremiški vinsko turistični cesti nadaljujemo proti Pišecam in odkrijemo **Grad Pišcece**, **Pleteršnikovo domačijo** in **Kovaški muzej**.

Pot nas nato pelje proti Sromljam, kjer se lahko sprehodimo po 15 kilometrski **Sromeljski pešpoti**, katere začetek je pri **Turističnem centru Kranjčič**. Kranjčičevi so znani po pripravi svežih postrvi in krapov iz lastnega ribnika, za skupine pa pripravijo tudi domačo hrano.

V Zgornji Pohanci se nahaja **Turistična kmetija Bogolin**, ki nudi prekrasen pogled na brežiško kotlino. Seveda ponujajo tudi dobrote iz domače kuhinje, za popotnike pa prenočišče. Tukaj nekako končamo z Bizeljsko sremiško vinsko turistično cesto in se odpravimo proti Artičam, znanim po izredno bogatem kulturnem življenju. V kraju deluje folklorna skupina, ki skrbi za družabno dogajanje v kraju. V središču Artič je **Banova domačija**, od koder je urejena **Artiška sadjarska** in **Artiška kolesarska pot**. Po vaseh se nato odpravimo proti Brežicam in cilju – Termam Čatež. V Brežicah ponosno izpoveduje svojo zgodbo **Grad Brežice**, v katerem je danes Posavski muzej Brežice. Posebnost Brežic je **vodovodni stolp**, ki se dviga nad mesto, urejen v kavarno. Nihče, ki bo prišel v mesto, ne bo

ostal lačen in žejen, saj vas postrežejo v **Gostilni in pizzerii Santa Luciji, Pensionu Splavar, Pizzerii Italia, Restavraciji Štefanič ali Ošteriji Pri Debeluhu.**

SREDNJI MARATON

Potek proge: Terme Čatež – Čatež ob Savi – Brežice – Črnc – Cundrovec – Dečno selo – Curnovec – Suhadol – Pišcece – Bizeljsko – Brezovica – Župelevce – Kapele – Mali Obrež – Dobova – Mostec – Čatež – Terme Čatež.

Skupna dolžina trase: 47,0 km

Skupna višinska razlika: 385 m



Pot pričnemo v turističnem središču Terme Čatež ter nadaljujemo proti Čatežu ob Savi.

Pri prečkanju novega mostu nam oči odpravajo na prekrasen pogled sotočja Save in Krke. Nadaljujemo mimo vasi Črnc, Cundrovec, Dečno selo, Curnovec, Suhadol. Mimo vasi prihajamo na Bizeljsko sremiško vinsko turistično cesto v Pišecah, kjer odkrijemo **Grad Pišcece, Pleteršnikovo domačijo in Kovaški muzej**. Nadaljujemo po vinski cesti proti Bizeljskem. Na poti se lahko ustavimo v **Etnološkem muzeju Marije Sušnik**, kjer je razstavljena zbirka vinogradniških orodij in ostale opreme, ki so jo nekoč uporabljali v vinogradih in gospodinjstvu.

Prispemo v Brezovico na Bizeljskem. Bizeljsko sremiška vinska turistična cesta se ponaša s prečudovitimi **repnicami**, jamami skopanimi v pesek, ki so nekoč domačinom služile za shranjevanje živil, v vojni kot skrivališča, danes pa jih s ponosom pokažejo vsem mimoidočim, povedo zgodbe o njihovem nastajanju ter ponudijo vinsko kapljico, ki jo pridelajo iz grozdja, ki zraste v prostranih vinogradih.

Prva turistična **Repnica Graben** leži med vinogradi posestva Graben, v prekrasem okolju proti jugu usmerjenega amfiteatra, ki obkroža ribnik. Turistične repnice imajo še **Najgerjevi, Kelherjevi in Pudvoi**.

Iz Brezovice nas pot vodi mimo Stare vasi, kjer naletimo na bogato ponudbo hrane in pijače v gostilnah: **Vinoteka Bizeljsko Pri pečju, Gostilna Kocjan in Turistična kmetija Pudvoi**. Na prekrasni vzpetini se nahaja **Klet penin Istenič**, mimo katere vodi tudi pešpot, **Pot k repnicam**, ki je namenjena vsem, ki uživajo v lepoti naravi.

Smer proti Kapelam pokrivajo površine gozda **Dobrava**, ki nudijo zatočišče mnogim živalim. Prispemo v Kapele, kraj, ki se ponaša s **Kapelsko godbo na pihala**. Vsako leto v poletnem času organizirajo maraton godb na pihala, ki se odvija v centru Kapel, povabijo pa tudi godbe iz drugih evropskih držav. Kapele krasi tudi močvirnato področje **Jovsi**, kjer so zatočišče našle nekatere ptičje vrste.

Pot nadaljujemo proti vasem v okolici Dobove. Dobova je poznana predvsem kot zadnja postaja v Sloveniji, drugače pa so v tem kraju zelo aktivna društva, ki skrbijo za ohranjanje starih običajev in prirejajo prireditve. Najbolj znana je **Dobovski fašjenk** (pustovanje) v februarju in **Fašjenkov piknik** v kraju Mihalovec v mesecu juniju. Dobovčani pač znajo poskrbeti, da se obiskovalci vedno vračajo, saj so njihove vragolije in zabave nepozabne. Nadaljujemo mimo vasi Mostec, ki je znana predvsem po **brodu**, ki vozi čez Savo, **Stari gostilni Krulc in Gostilni Cetin**.

Iz Mosteca se odpravimo proti mostu (sotočje Save in Krke), ga prečkamo in zaključimo v Termah Čatež.

MALI MARATON

Potek proge: Terme Čatež - Čatež ob Savi – Malence - Krška vas – Boršt - Račja vas - Župeča vas - Cerklje ob Krki – Pirošica - Vel. Malence – Krška vas – Čatež - Terme Čatež.

Skupna dolžina trase: 18,7 km

Skupna višinska razlika: 25 m



Tudi mali oziroma družinski maraton štarta iz Term Čatež ter nadaljuje do sotočja Krke in Save ter naprej ob reki Krki mimo vasi Boršt, Račja vas, Župeča vas in prispemo v Cerklje ob Krki. Cerklje ob Krki so predvsem znane po **letališču**. V vojašnici je tudi stalna razstava.

Iz Cerklj nas pot preko lesenega mostu čez reko Krko vodi proti Pirošici in Velikim Malencam. Na prostoru **Športno rekreativnega centra Grič** organizirano skrbijo za ljubitelje športa. Pri njih lahko preizkusite adrenalinski šport paintball, se z vodičem popeljete po reki Krki s kajaki ali kanuji, odigrate odbojko na mivki ali nogomet, se poskusite v lokostrelstvu. Lahko pa tudi samo uživajte na celodnevem pikniku, ki vam ga organizirajo.

Zadnji del poti nadaljujemo ob reki Krki proti Termam Čatež, kjer pot tudi končamo.

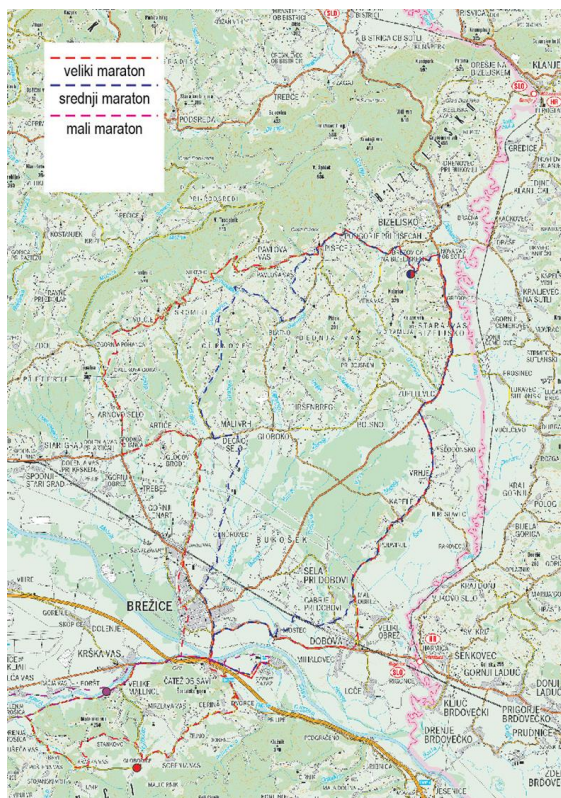

Vabljeni v kraje, kjer se stikajo svetovi